3.
OLDTIMER
TREFF
21|04|24
SONNTAG, 9 – 16 UHR

Anfahrtsplan 3. Oldtimertreff Raststätte Würenlos 2024

Adresse
Raststätte Würenlos
Fahrtrichtung Zürich
5436 Würenlos
GPS-Koordinaten: 47°26‘18.0“N 8°20‘47.8“E

Von Würenlos | Wettingen kommend (Überlandstrecke mit 1.5 km Autobahn)
Landstrasse bis zur Kreuzung Furttalstrasse folgen
Abbiegen Richtung Autobahn Zürich Bern Basel Baden
Der linken Spur Richtung Zürich Dietikon folgen und auf die Autobahn fahren
anschliessend der Wegbeschreibung von Bern | Basel kommend folgen

Eine vollständige An- und Abreise via Überlandstrassen ist nicht möglich!

Von Zürich kommend (Autobahn)
Autobahn A1 Richtung Bern bis Ausfahrt 55 Neuenhof
Der linken Fahrspur Richtung Zürich | Wettingen | Neuenhof folgen
auf die Autobahn Richtung Zürich auffahren
anschliessend der Wegbeschreibung von Bern | Basel kommend folgen

Von Bern | Basel kommend (Autobahn)
Autobahn A1 Richtung Zürich bis Ausfahrt Raststätte Würenlos
Beschilderung Richtung Shopping folgen
Nach 250m leicht links abbiegen
Das Oldtimerareal befindet sich auf dem grossen Parkplatz hinter der Bahnlinie

3. OLDTIMER TREFF

21|04|24
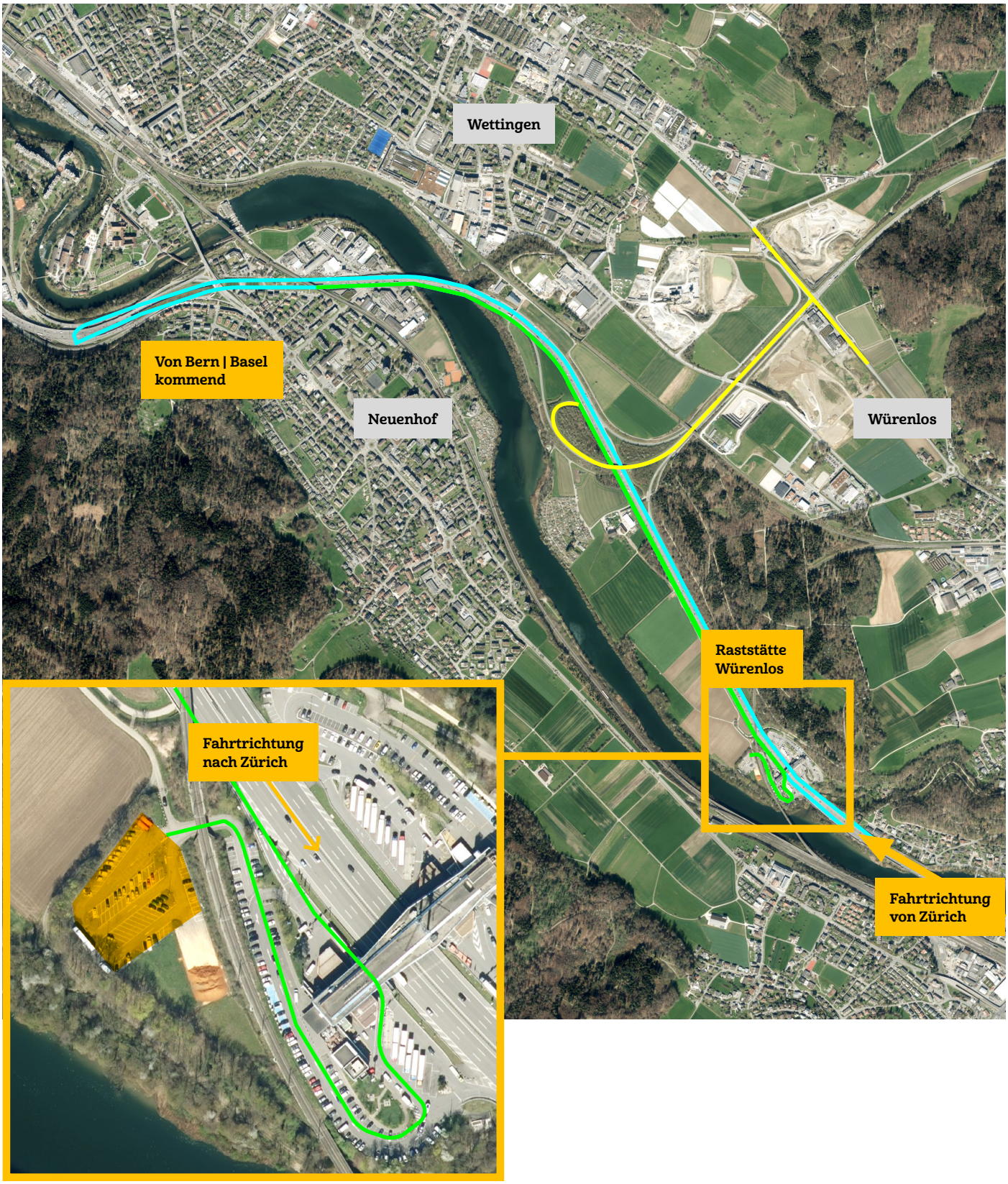
SONNTAG, 9 – 16 UHR